



T.C.
GİRESUN ÜNİVERSİTESİ
İktisadi ve İdari Bilimler Fakültesi
Doktor Öğretim Üyesi Alımı Süreci



Doküman No:iibf.süreç.022

Yayın Tarihi:11/09/2018

Revizyon No: 001

Revizyon Tarihi: 27/12/2022

Doktor Öğretim Üyesi Alımı Süreci

Doktor Öğretim Üyesi Alımı işlemleri, "2547 sayılı Yükseköğretim Kanunu" nun 23.maddesi, "Öğretim Üyeliğine Yükseltilme ve Atanma Yönetmeliği" ile "Giresun Üniversitesi Öğretim Üyeliğine Yükseltilme ve Atanma Yönergesi" dikkate alınarak yürütülmektedir.

Her yıl yapılan "Norm Kadro" veya "Norm Dışı Kadro Çalışmaları" kapsamında Bölüm Başkanlığı tarafından talep edilen tüm akademik kadrolar ile birlikte "Doktor Öğretim Üyesi" sayısı da belirlenerek Dekanlık Makamına yazılı olarak bildirilir.

Dekanlık Makamı "Norm Kadro Tabloları" nı görüşülmek üzere Fakülte Yönetim Kuruluna iletir.

Fakülte Yönetim Kurulunda görüşülerek karara bağlanır.

HAYIR

Kadro talepleri uygun mu?

EVET

Dekanlık Personel İşleri tarafından Fakülte Yönetim Kurulu kararı ile kadro talebi Rektörlük Personel İşleri Daire Başkanlığına yazılı olarak bildirilir.

Personel Daire Başkanlığı tüm birimlerin kadro taleplerini görüşülmek üzere Üniversite Yönetim Kuruluna iletir.

HAYIR

Fakültemizin Kadro talepleri uygun mu?

EVET

Hazırlayan

H.Sibel KILIÇASLAN

Kontrol Eden

Dr.Öğr.Üyesi Esra Gökçen
KAYGISIZ

Onaylayan

Prof.Dr.Kurtuluş Yılmaz GENÇ



T.C.
GİRESUN ÜNİVERSİTESİ
İktisadi ve İdari Bilimler Fakültesi
Doktor Öğretim Üyesi Alımı Süreci



Doküman No:iibf.süreç.022

Yayın Tarihi:11/09/2018

Revizyon No: 001

Revizyon Tarihi: 27/12/2022

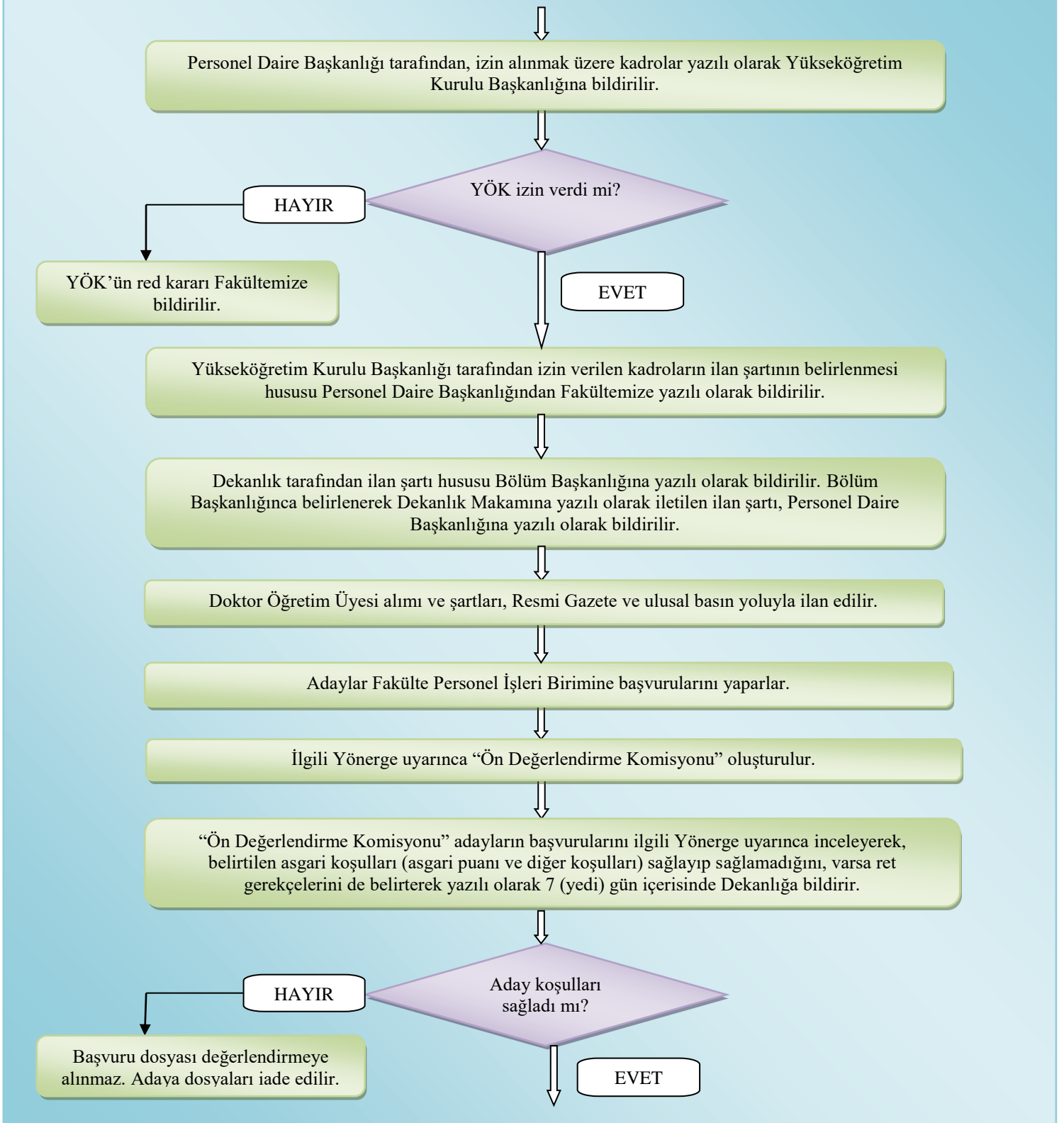

Hazırlayan	Kontrol Eden	Onaylayan
H.Sibel KILIÇASLAN	Dr.Öğr.Üyesi Esra Gökçen KAYGISIZ	Prof.Dr.Kurtuluş Yılmaz GENÇ



T.C.
GİRESUN ÜNİVERSİTESİ
İktisadi ve İdari Bilimler Fakültesi
Doktor Öğretim Üyesi Alımı Süreci



Doküman No:iibf.süreç.022

Yayın Tarihi:11/09/2018

Revizyon No: 001

Revizyon Tarihi: 27/12/2022

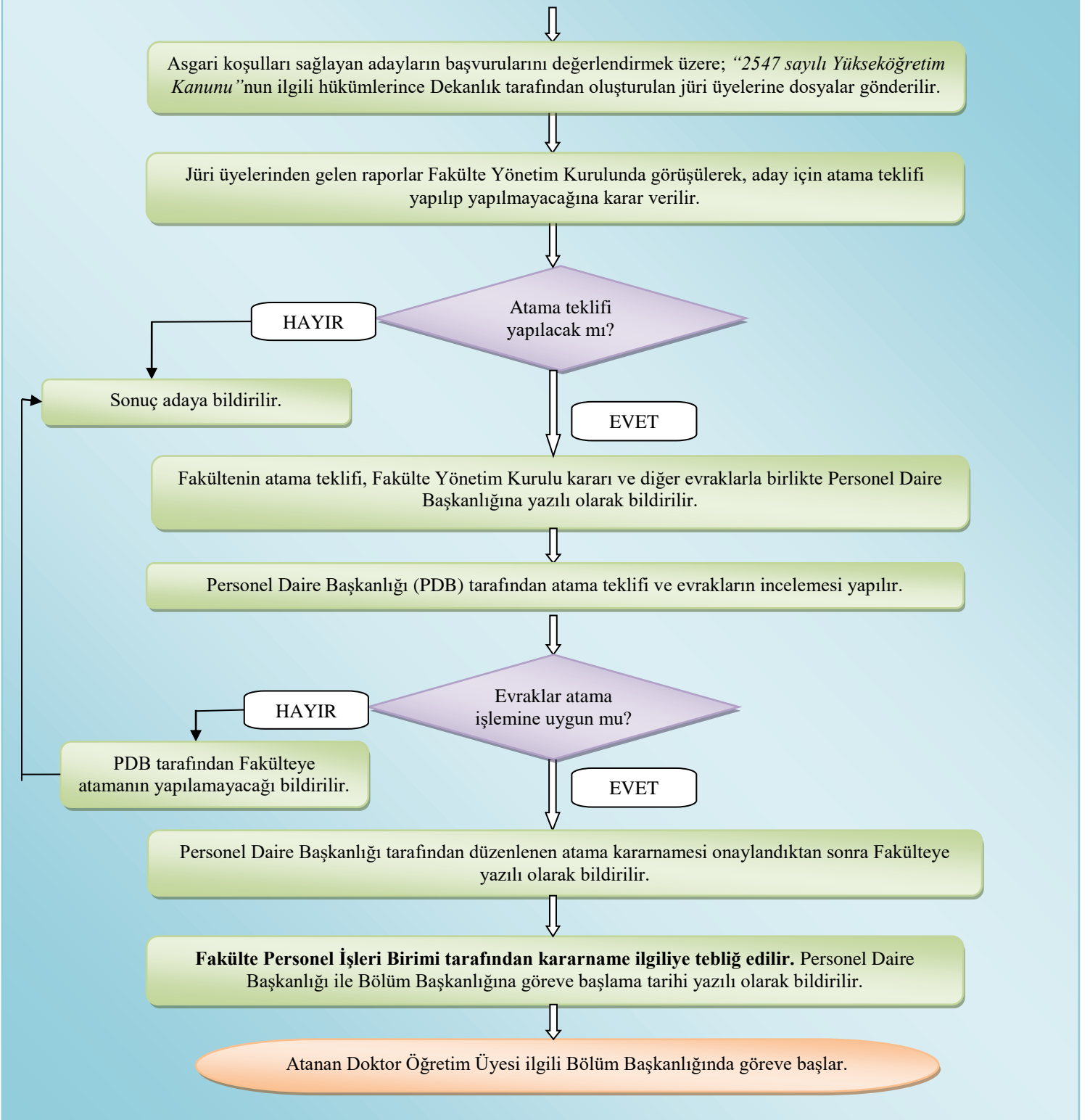

Hazırlayan	Kontrol Eden	Onaylayan
H.Sibel KILIÇASLAN	Dr.Öğr.Üyesi Esra Gökçen KAYGISIZ	Prof.Dr.Kurtuluş Yılmaz GENÇ